

せしん

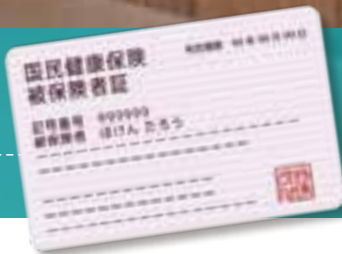

医事課ってどういう所?

医事課 課長 池田 豪

医事課とは患者様が病院を訪れて最初に接する所です。受付業務やご案内をしております。痛みや不安を抱えて受診される患者様に少しでも和らいで頂けるように言葉を掛け、会計はお待ちたせしないように待ち時間短縮に取り組んでいます。

業務の内容は多岐にわたり、①「外来医事業務」、②入院患者様に対する「入院医事業務」、③医療費の請求に係る「保険請求業務」、④病院の運営に必要な「医事統計業務」、等で構成され、これらの業務を行う病院内の部署を「医事課」といいます。

① 外来医事業務は、受診する患者様の受付を行っています。初診の方は窓口で、再来の方は再来受付機をご使用して頂いています。また、患者登録、診察券発行、月に1度の保険証の確認、保険変更手続き、診療費の請求等を行っています。診察券を忘れた患者様は窓口でお問い合わせください。

② 入院医事業務は、入院院の手続きおよび入院診療費の算定・請求を行っています。

③ 保険請求業務は、会計窓口で自己負担をお支払いされた以外の診療費を1カ月の診療内容にまとめた診療報酬明細書（レセプト）を作成し、保険者へ請求するとともに、診療報酬の査定、請求漏れ防止に取り組んでいます。この保険請求業務が医事課職員の専門性を生かした中心的な業務です。

④ 医事統計業務は、保険請求事務などから得られるデータを統計として取りまとめ資料報告します。

この他に、患者様からの依頼の各種証明書類等の受付も行っていきます。

次に外来費、入院費のお支払い方法を説明します。

外来費の支払いについて

平成26年8月に自動精算機を2台導入しました。これにより外来費の支払いは窓口対応（レジ）又は自動精算機いずれかでご利用できます。



再来受付機



自動精算機



● **窓口対応（レジ）**：ご本人希望の方・院内処方のある方・事故・労災の方等全ての方がご利用できます。

● **自動精算機**：当日の外来費のお支払いの方のみご利用できます。

入院費の支払いについて

平成28年6月よりクレジットカードの取り扱いができるようになりました。これにより入院費の支払いは窓口にて現金支払い又はクレジットカード支払いがご利用できます。

使用できるクレジットカード

VISA・Masterのみとなります。

（注）ご利用できるクレジットカードは、患者ご本人名義又は家族名義のカードのみとさせていただきます。また、クレジットカードをご利用される方は、利用限度額契約内容について事前にカード会社へご確認をお願いします。



● **入院保証金について**
入院保証金につきましては現金でのお預かりになります。

● **入院費用を現金支払いの方**：入院保証金として現金10万円をお預かりします。

● **入院費用をクレジットカード支払いの方**：入院保証金として現金5万円をお預かりします。

簡単ではありませんが、これが医事課の業務です。特に受付業務は当院の理念である赤心（まごころ）の気持ちで患者様に接し、常に患者様の立場を尊重し、日々業務を行いサービス向上を図っております。

ご不明な点がありましたら、1階医事課窓口へお越しください。



糖尿病教室

*予約不要 参加費無料 どなたでもお気軽にご参加ください

	日程	講師	テーマ
1回	4月15日(土) 14:00～	①村磯知重 内科医師 ②小見山典子 臨床検査技師	①糖尿病ってなに? ②糖尿病の検査
2回	6月3日(土) 14:00～	①和田沙織 管理栄養士 ②福多佑真 理学療法士 ③奥山絵美 薬剤師	①食事療法の基本～キーワード「糖質」～ ②血糖コントロールのため運動習慣を身につけましょう ③知っておきたい糖尿病薬
3回	7月1日(土) 14:00～	①宇佐美弘子 看護師/日本糖尿病療養指導士 ②堀江直子 看護師 ③平田麻須美 透析看護認定看護師	①日常生活で注意すること ②糖尿病足病変について ③糖尿病と腎臓～腎臓も気をつけて～

むすびの会 ～がんを学ぼう～手を取りあってともに学び支えあいましょう

*予約不要 参加費無料 どなたでもお気軽にご参加ください

	日程	講師	テーマ
1回	9月16日(土) 14:00～	山田博文 副院長兼外科診療部長	がんと治療法
2回	10月21日(土) 14:00～	①池田豪 医事課 課長 ②鈴木健太 社会福祉士	①がん治療と医療費 ②がん治療と社会的支援
3回	11月18日(土) 14:00～	唐澤匠太 薬剤師	抗がん剤 薬と副作用
4回	12月16日(土) 14:00～	①増田尚子 がん化学療法看護認定看護師 ②山崎美由紀 管理栄養士	①抗がん剤の副作用とケア ～患者さんとご家族ができること～ ②がんと栄養

●糖尿病教室

●むすびの会 ～がんを学ぼう～手を取りあってともに学び支えあいましょう

場所: 赤心クリニック 4階会議室

お問い合わせ: 049-243-9519 赤心堂病院 栄養管理科 山崎まで



平成29年度 小江戸で生き粋健康講座 ～専門家に学ぶ健康知識～

日程	講師	テーマ
4月22日(土) 14:00～	真宮 裕 所長 前園 康子 看護師長	健診を受けることの大切さ
5月20日(土) 14:00～	石川 智子 医師	心臓病について
6月17日(土) 14:00～	吉田 美昭 歯科医師	歯周病の予防について
7月29日(土) 14:30～	近藤 由加 健康運動指導士	いすに座ったままできるエクササイズ
9月30日(土) 14:00～	赤心堂病院 医師(予定)	ロコモティブシンドロームの予防
10月28日(土) 14:00～	久保田 進 副所長	メタボリックシンドロームについて
11月25日(土) 14:00～	深澤 優美 医師	婦人科の病気について
1月27日(土) 14:00～	仲村 聡子 医師	腎臓病について
2月24日(土) 14:00～	根岸 守 医師	地域医療について
3月24日(土) 14:00～	五島 雅和 副所長	血管疾患について

*予約不要 参加費無料

*都合によりテーマや講師が変更する場合があります。

講座終了後、特定保健指導を利用された方の腹囲・血圧の測定なども致します。

場所: 赤心総合健診クリニック 5階健康相談室

お問い合わせ: 赤心堂総合健診クリニック 049-243-5550

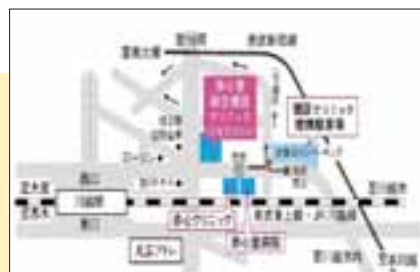

人間ドックのご案内

受診される方へ

●完全予約制

すべて予約制になっております。受診セットをお送りするのに日数を要しますので、ご希望日が決まりましたらなるべく早くお知らせください。

●予約申し込み

毎週月曜日から土曜日の間、午前9時から午後4時30分まで電話で予約の受付をしております。健康保険組合、共済組合などの団体や事業所に所属の方は申し込み方法を勤務先にお尋ねください。

●健診日時

健診日は日曜、祝日を除く毎日、朝8時30分から受付いたします。お帰りになれる時間は遅くとも午後2時30分頃です。

●婦人科検査

子宮がん、乳がんなどの婦人科検査を同時に受診ご希望の方は、予約受付の際にお申し出ください。なお、婦人科検査料金は、別途加算となります。

検査項目	検査内容とチェックされる病態
問診票	問診票記入により貴方の現在の健康状態、既往症・主訴・家族歴・環境などをチェックします。
消化器系	胃部X線撮影で胃部・食道・十二指腸の異常がないかどうかをチェックします。 便潜血反応で大腸・直腸の異常がないかどうかをチェックします。 超音波検査で胆のう・肝・腎・膵臓・脾臓などの異常がないかどうかをチェックします。 血液検査で ① 脂質代謝・糖尿病・肝・腎・膵臓などの機能・悪性腫瘍などをチェックします。 ② 貧血・血液疾患などをチェックします。 ③ リウマチ・痛風・感染症などをチェックします。
呼吸器系	胸部X線撮影で胸部疾患をチェックします。 肺機能検査で肺の働きなどをチェックします。 喀痰検査の細胞診で悪性疾患の検査をします。
心脈管系	心電図計・血圧計で高血圧・低血圧・心筋梗塞・狭心症・心臓肥大・心拍数・不整脈などをチェックします。 眼底カメラ・眼底検査で動脈硬化・網膜疾患・眼底出血・白内障・緑内障・高血圧・糖尿病性疾患などをよりチェックします。
腎泌尿器系	尿検査で腎障害・尿路系疾患などをチェックします。
内科診察	心音・呼吸音・腹部の触診をチェックします。
婦人科系	内診により子宮筋腫・卵巣のう腫などを検索します。 子宮細胞診検査により子宮がんをチェックします。 乳房視触診・マンモグラフィーにより乳がんをチェックします。

●受診の流れ

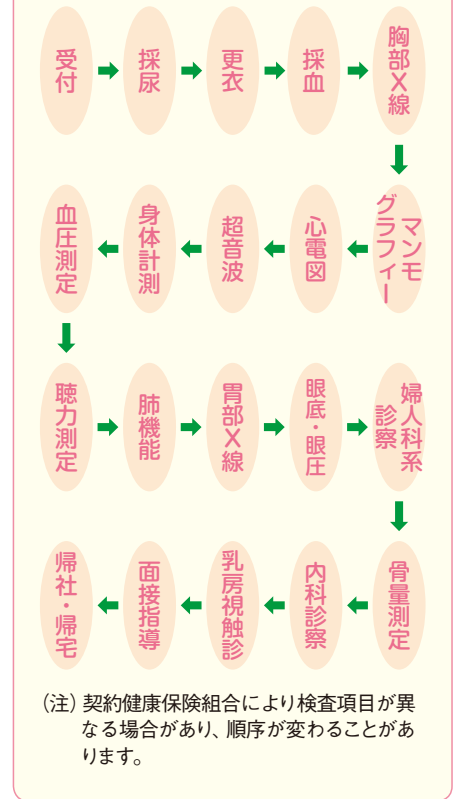

待合室

社会医療法人社団 尚篤会

赤心堂総合健診クリニック

日本病院会 優良自動化健診施設指定

健康保険組合連合会指定施設

共済組合 各健康保険組合指定

日本総合健診医学会 優良認定施設
人間ドック学会認定医 人間ドック健診情報管理士
マンモグラフィ検査施設画像認定施設
読影認定医師・認定技師

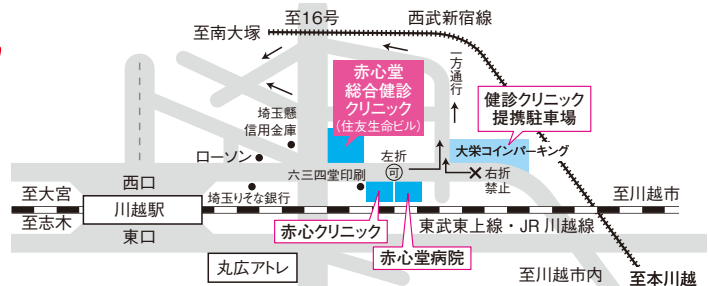

お問い合わせ先：TEL 049-243-5550



赤心堂グループは



看護師・助産師の皆さんを募集しております。患者さんのために一緒に働きませんか。

当院は埼玉県より「多様な働き方実践企業」最高ランク「プラチナ」を認定されています。

「多様な働き方実践企業」認定制度とは

・この制度は、仕事と子育て等の両立を支援するため、短時間勤務やフレックスタイムなど、複数の働き方を実践している企業等を県が認定するものです。

認定基準について



- (1) 女性が多様な働き方を選べる企業
- (2) 法定義務を上回る短時間勤務制度が職場に定着している企業
- (3) 出産した女性が現に働き続けている企業
- (4) 女性管理職が活躍している企業
- (5) 男性社員の子育て支援等を積極的にやっている企業
- (6) 取り組み姿勢を明確にしている企業

認定区分について

該当する基準の数に応じて、以下の3つの認定区分に分かれています。

- (1) プラチナ…認定基準全てに該当
- (2) ゴールド…認定基準のうち4つ以上に該当
- (3) シルバー…認定基準のうち2つ以上に該当

病院理念

- 一、私達は赤心（まごころ）の気持で患者様に接し、常に患者様の立場を尊重することに努めます。
- 二、私達は新たな医学知識と医療技術を習得し、地域の方々の健康と福祉の増進に努めます。
- 三、私達は患者様の知る権利を尊重し、お互いの信頼に基づいて納得していただける医療の提供に努めます。
- 四、私達は地域において、他の関連機関と連携して効果的な医療の実現に努めます。

日常訓

- 一、まごころで奉仕する施設
 - 二、いつでもかかれる施設
 - 三、皆様から選ばれる施設
- 社会医療法人社団尚篤会
赤心堂病院

当院には安心して勤務できる条件があります

- 研修制度の充実 (教育年間計画)
- 段階的な教育計画で専門知識と技術が身につく自立できます
- 認定、専門コース希望者に安心して学べる支援制度の充実
- 保育所 (24時間) の充実 (育休明け～)
- 時間外勤務の減少 ● 有給休暇消化できます

詳細はホームページの「看護師」→「看護師募集要項」をご参照ください。

<http://www.sekishindo.or.jp/>

社会医療法人社団 尚篤会

赤心堂病院

住所／川越市脇田本町25-19
TEL.049-242-1181 (大代表)

- 診療科目 外科・整形外科・リウマチ科・産科・婦人科・内科・循環器科・消化器科・消化器外科・呼吸器科・泌尿器科・肛門外科・脳神経外科・小児科・皮膚科・乳腺外科・専門外来(糖尿病・乳腺外来・スーモ外来)・内視鏡外科・麻酔科・形成外科・放射線科・リハビリテーション科

● 特殊治療装置室

人工透析室・CT室・MRI室

● 第二次救急病院指定

● 各種学級 母親学級、糖尿病教室

赤心クリニック

*循環器科・泌尿器科・人工透析施設
住所／川越市脇田本町25-18
TEL.049-242-8601

赤心堂総合健診クリニック

*健診専門施設
住所／川越市脇田本町23-1
TEL.049-243-5550

上福岡腎クリニック

*人工透析専門施設
住所／ふじみ野市霞ヶ丘1-2-27 ココネ上福岡2F
TEL.049-261-2300

ご不明な点はその場でお問い合わせ下さい

赤心堂グループ

ホームページアドレス <http://www.sekishindo.or.jp>